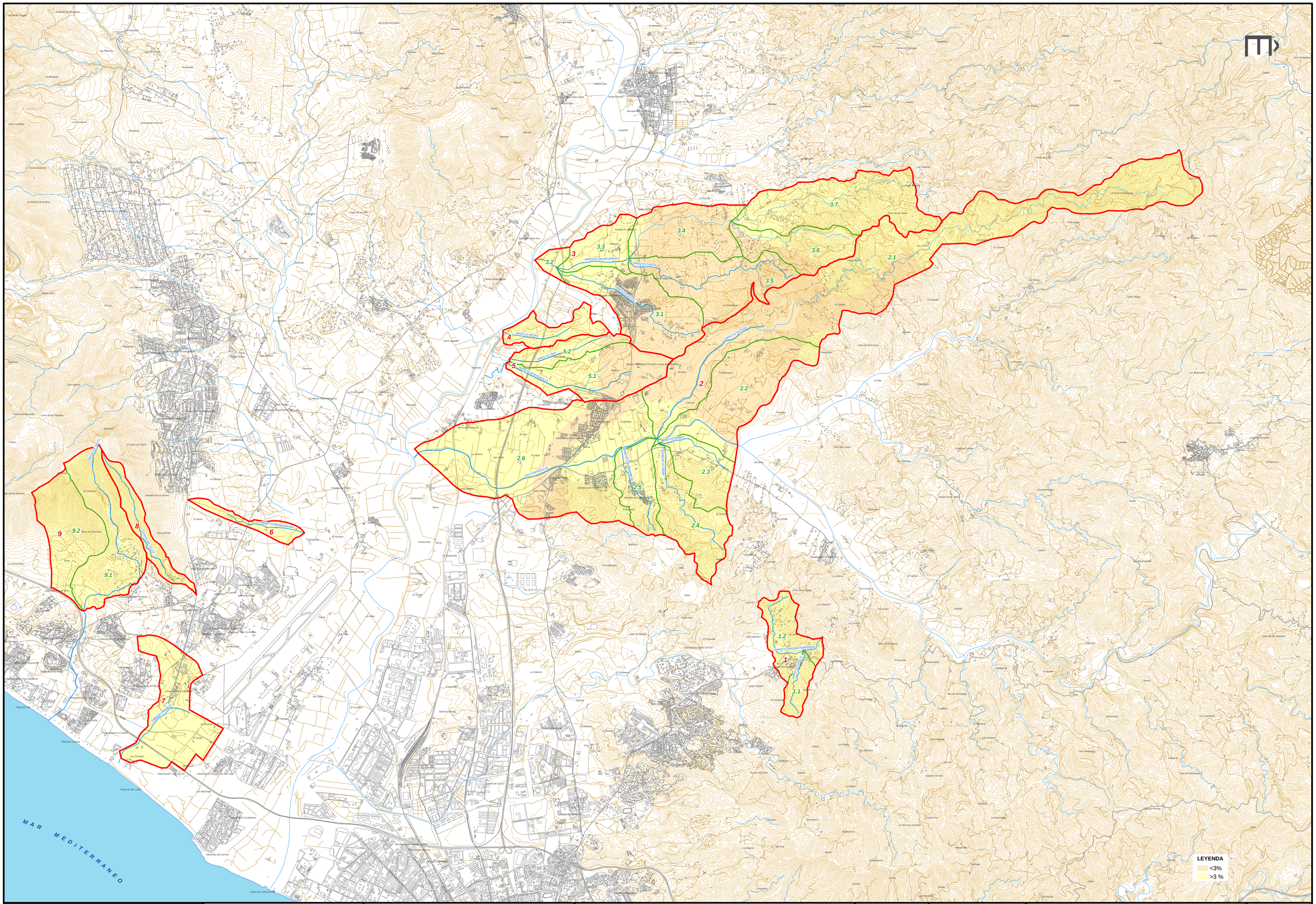

Ayuntamiento de Málaga
Gerencia Municipal de Urbanismo, Obras e Infraestructuras

CONSULTOR:
NARVAL Ingeniería, S.A.
Ingeniería civil, Urbanismo, Medio Ambiente

AUTORES:
INMACULADA BARQUERO CAFRA
Ingeniero de Caminos, Canales y Puertos
RAFAEL GALLEGO LOPEZ
Ingeniero de Caminos, Canales y Puertos

TITULO:
DETERMINACION DE LOS LIMITES DEL DOMINIO PUBLICO HIDRÁULICO
Y LAS ZONAS INUNDABLES EN LA MARGEN IZQUIERDA DEL GUADALHORCE
DESDE EL CAMPANILLAS AL LIMITE DEL T.M. EN EL ARROYO CAÑUELO,
EN LOS DESARROLLOS PREVISTOS POR EL PGOU EN REVISION

FECHA:
JUNIO 2010

ESCALA:
1:30.000
0 150 300 600 900 1.200 1.500

PLANO:
APENDICE 2.- ESTUDIO HIDROLOGICO.
PENDIENTES MEDIAS

NUMERO DE PLANO:
2.5

HOJA:
1 DE 1

2.6.- Umbral de escorrentía

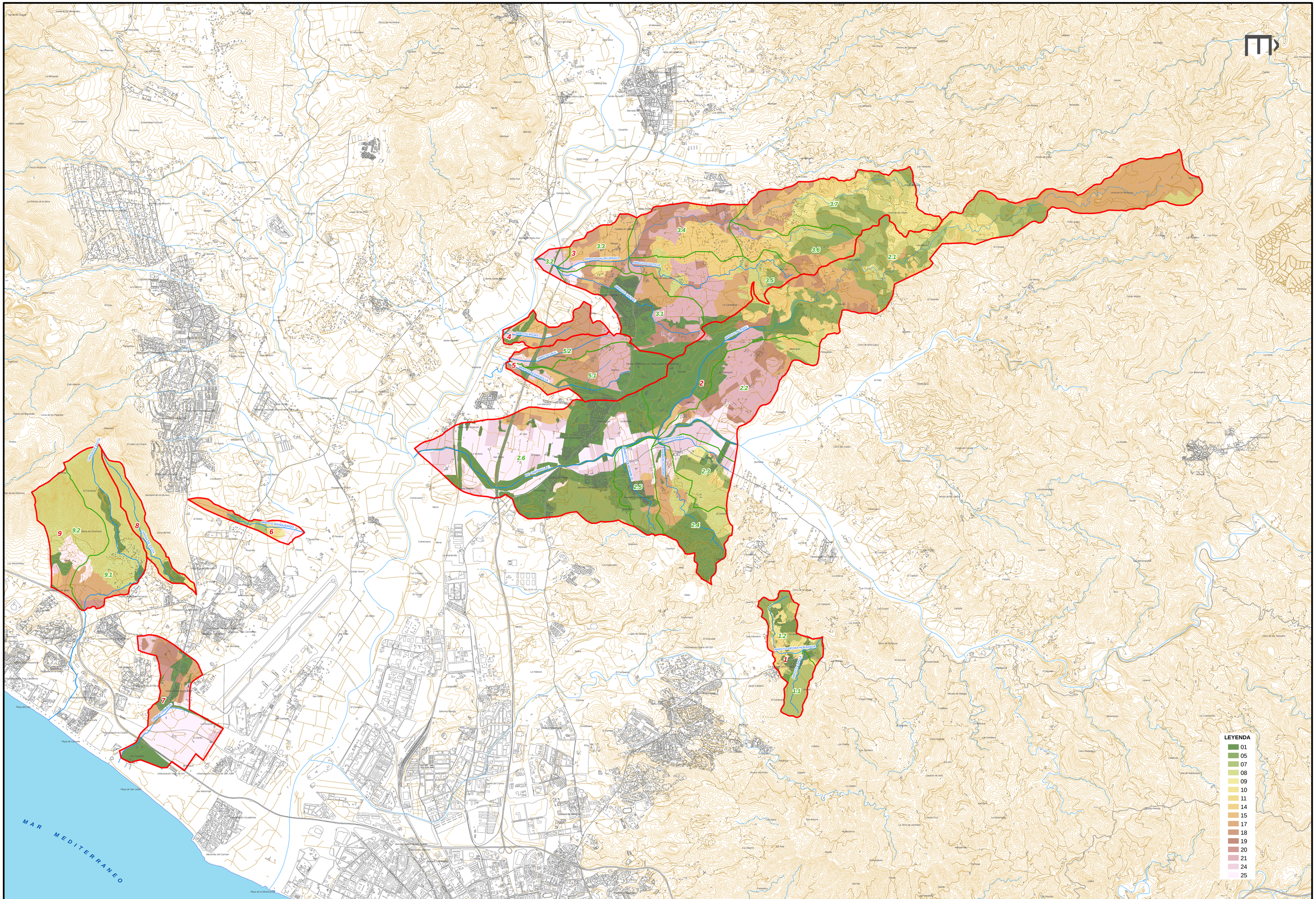

Ayuntamiento de Málaga
Gerencia Municipal de Urbanismo, Obras e Infraestructuras

CONSULTOR:
NARVAL Ingeniería, S.A.
Ingeniería civil, Urbanismo, Medio Ambiente

AUTORES:
INMACULADA BARQUERO CAFRA
Ingeniero de Caminos, Canales y Puertos
RAFAEL GALLEGO LOPEZ
Ingeniero de Caminos, Canales y Puertos

TITULO:
DETERMINACION DE LOS LIMITES DEL DOMINIO PUBLICO HIDRÁULICO
Y LAS ZONAS INUNDABLES EN LA MARGEN IZQUIERDA DEL GUADALHORCE
DESDE EL CAMPANILLAS AL LIMITE DEL T.M. EN EL ARROYO CAÑUELO,
EN LOS DESARROLLOS PREVISTOS POR EL PGOU EN REVISION

FECHA:
JUNIO 2010

ESCALA:
1:30.000
0 150 300 600 900 1.200 1.500

PLANO:
APENDICE 2.- ESTUDIO HIDROLOGICO.
UMBRAL DE ESCORRENTIA CON PGOU VIGENTE

NUMERO DE PLANO:
2.6.1

HOJA:
1 DE 1